

PROSPETTI

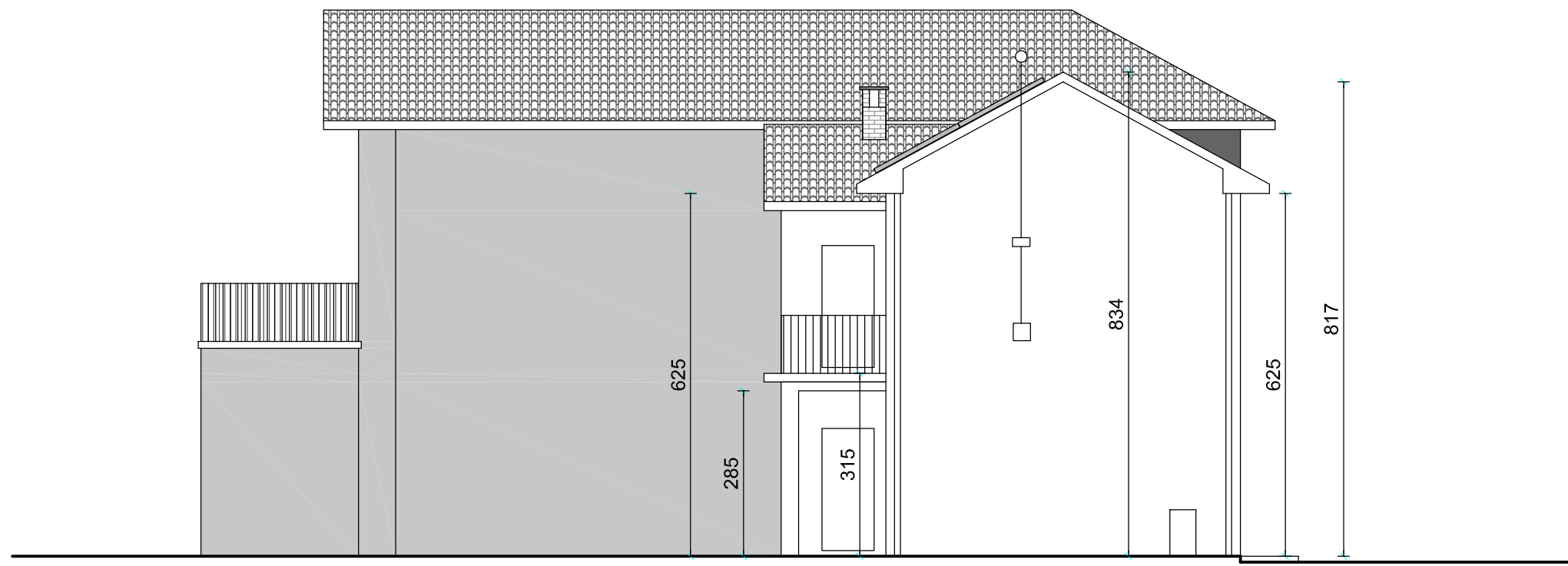

NORD

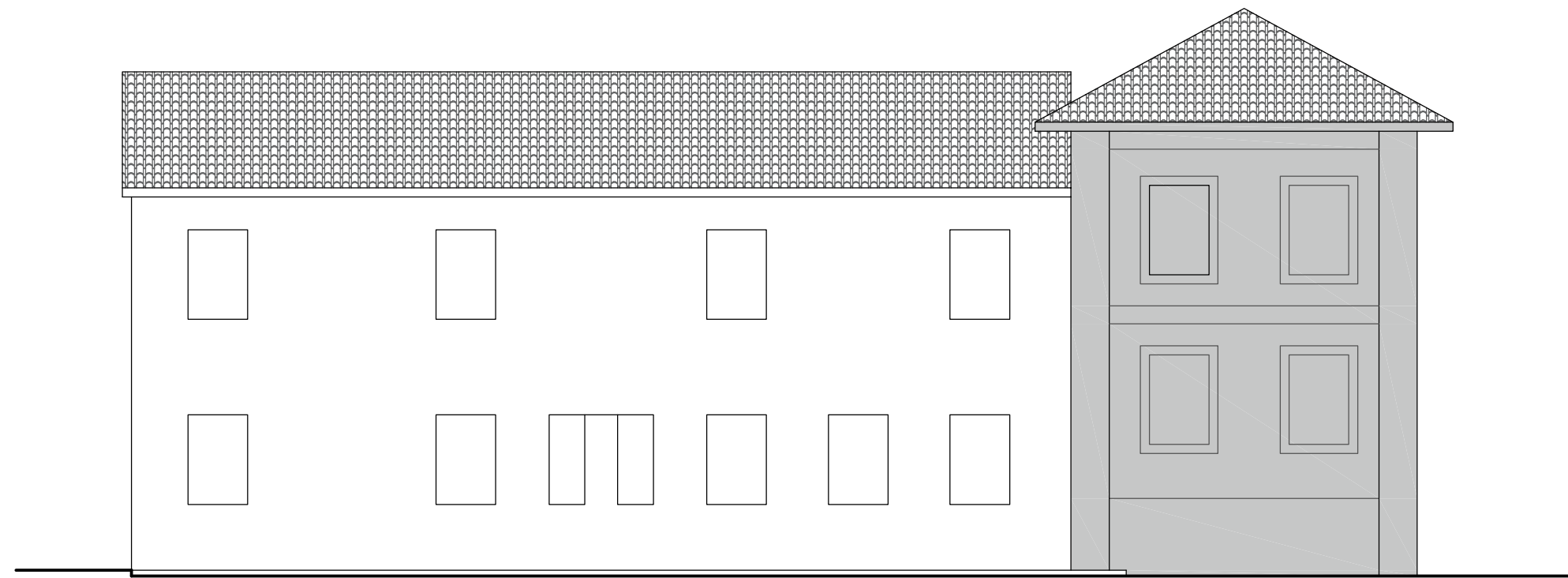

OVEST

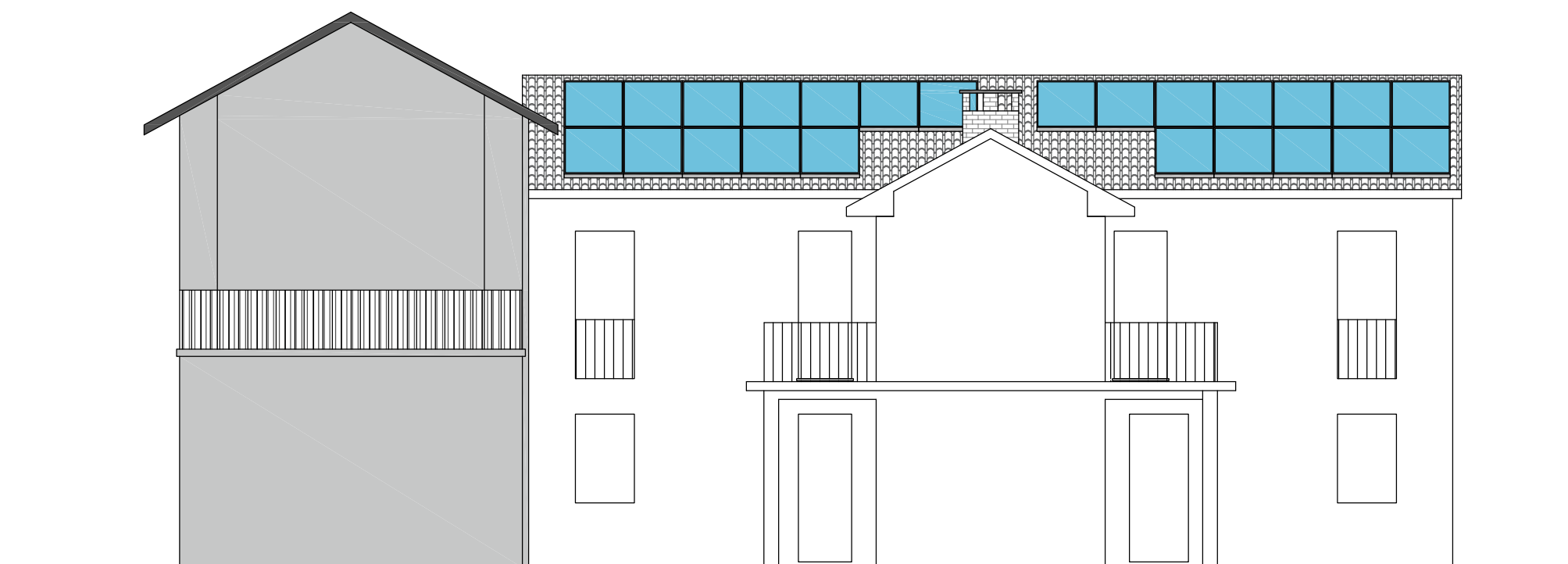

EST

SEZIONE

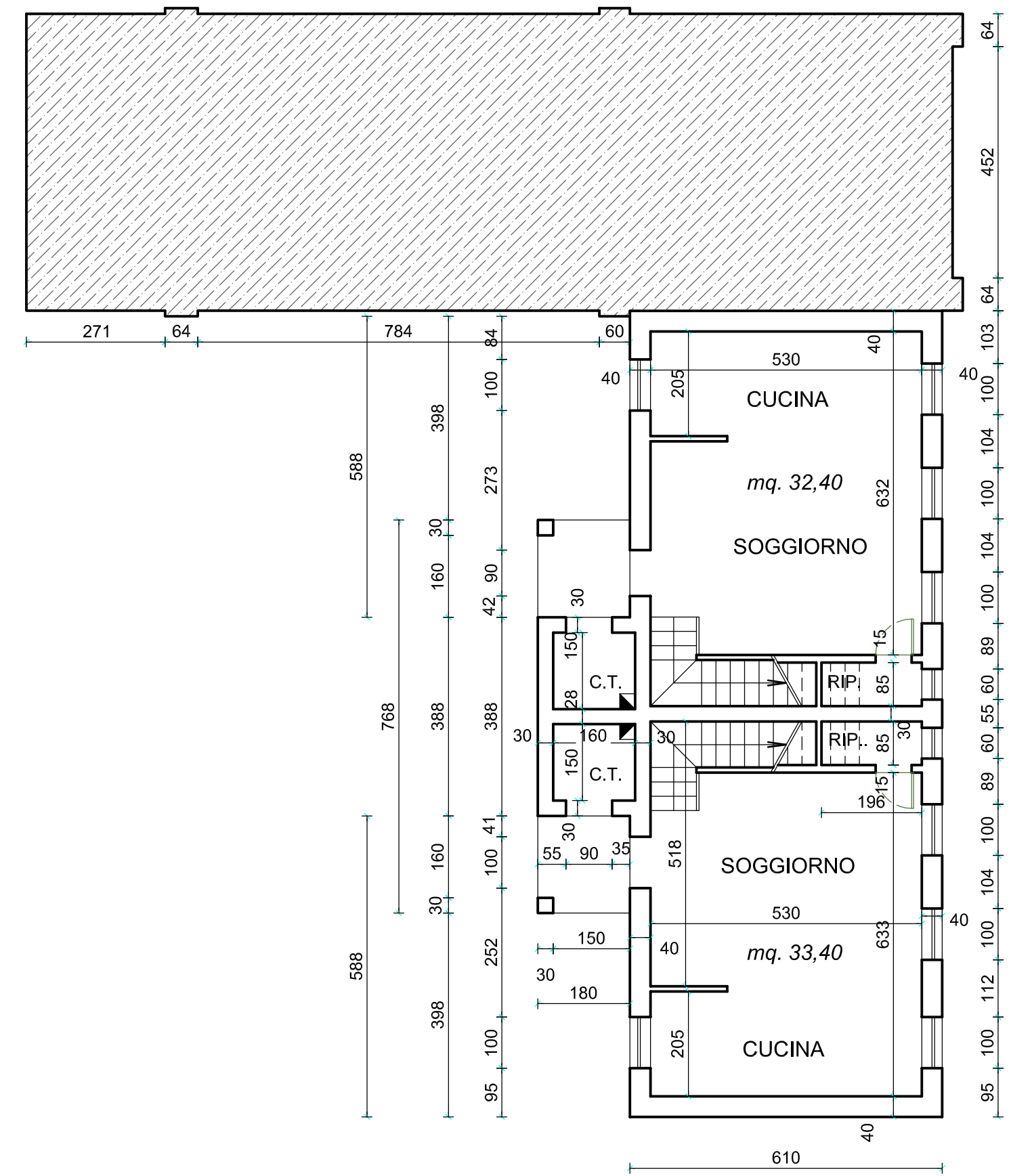
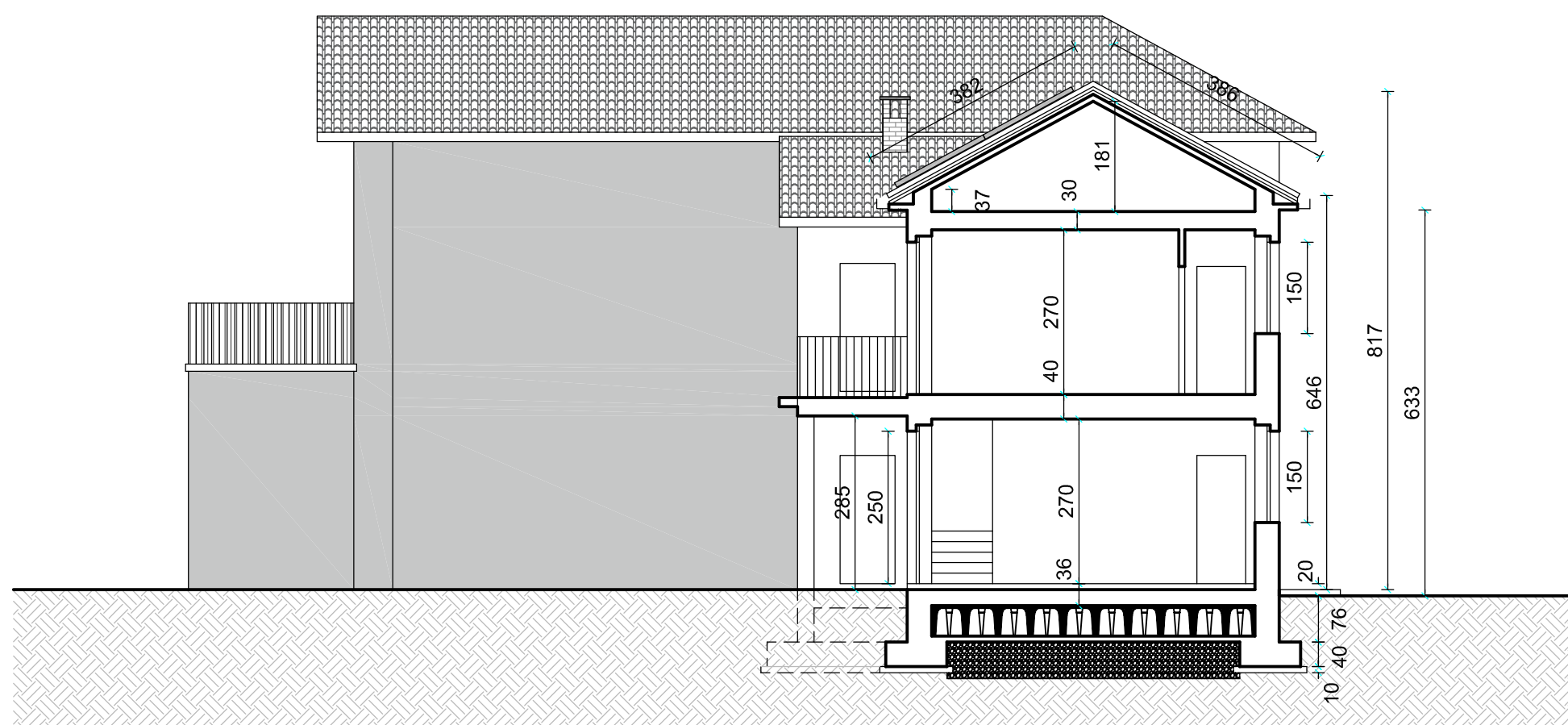

PIANTA PIANO TERRENO

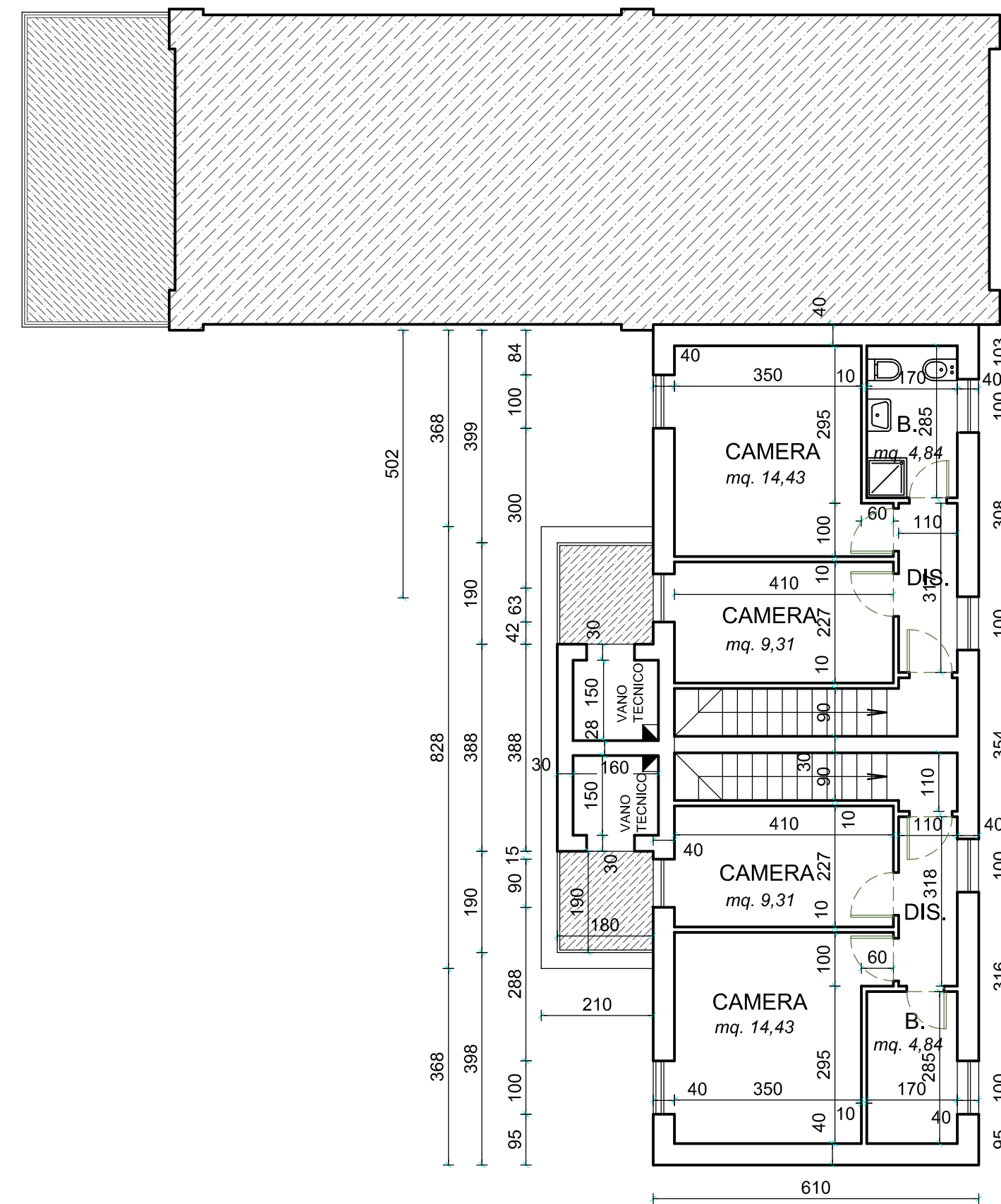

PIANTA PIANO PRIMO



**MORENO BOLZONI**  
**GEOMETRA**  
 VIA ROMA N. 35  
 27034 LOMELLO (PV)  
 TEL. 0384 - 968005  
 MAIL: MORENBOLZONI@VIRGILIO.IT

**COMUNE DI**  
**TORRE BERETTI E**  
**CASTELLARO**

**RISTRUTTURAZIONE DI**  
**EDIFICIO COMUNALE**  
**DESTINATO AD ALLOGGI**  
**E.R.P.**  
**A CASTELLARO DE' GIORGI**

**PROGETTO ESECUTIVO**

COMITENTE:  
**COMUNE DI**  
**TORRE BERETTI E CASTELLARO**

FIRMA

UBICAZIONE:  
**Piazza Eriprando Visconti di Modrone**

TITOLO TAVOLA  
**STATO DI PROGETTO**

NUMERO TAVOLA **02** | SCALA **1:100**

DATA  
**02.12..2022**

PROGETTISTA  
**GEOM. MORENO BOLZONI**

Collegio Provinciale  
 Geometri e Geometri Laureati  
 di Pavia  
 Iscrizione A.G.G.  
 N. 3298  
 Geometra  
 Moreno Bolzoni

FIRMA

DIRETTORE DEI LAVORI

**REVISIONI**

N.	DATA	DESCRIZIONE

NOTE

NUM. PROGETTO

DISEGNATORE

I DISEGNI SONO DI ESCLUSIVA PROPRIETA'. LA RIPRODUZIONE ANCHE PARZIALE SARA' PUNITA' AI SENSI DI LEGGE.